# Synoptique détaillé des flux de déchets en 2009 (en tonnes + évolution depuis 2008 en %)

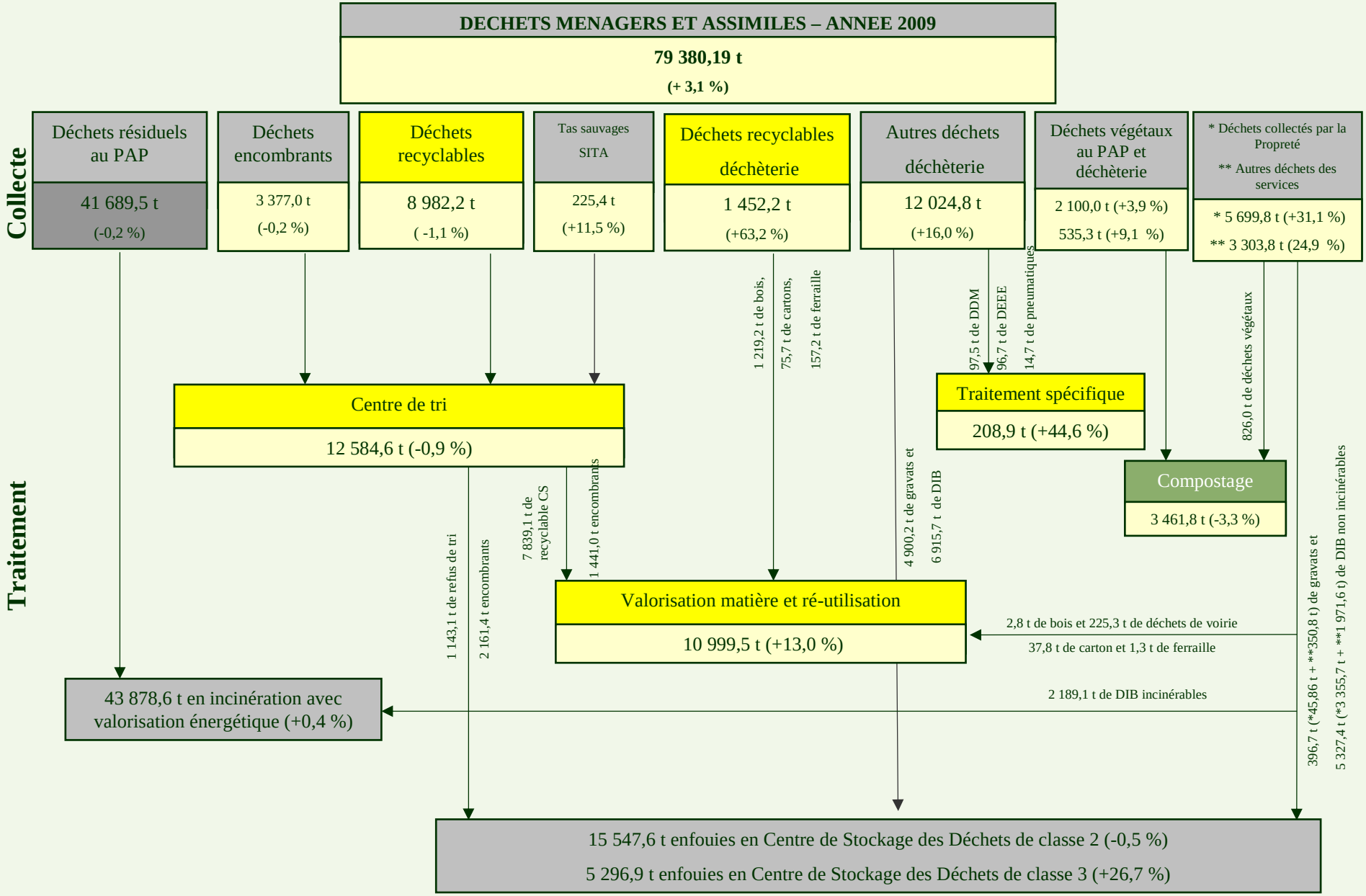


Synoptique collecte/traitement