Synoptique détaillé des flux de déchets en 2008 (en tonnes + évolution depuis 2007 en %)

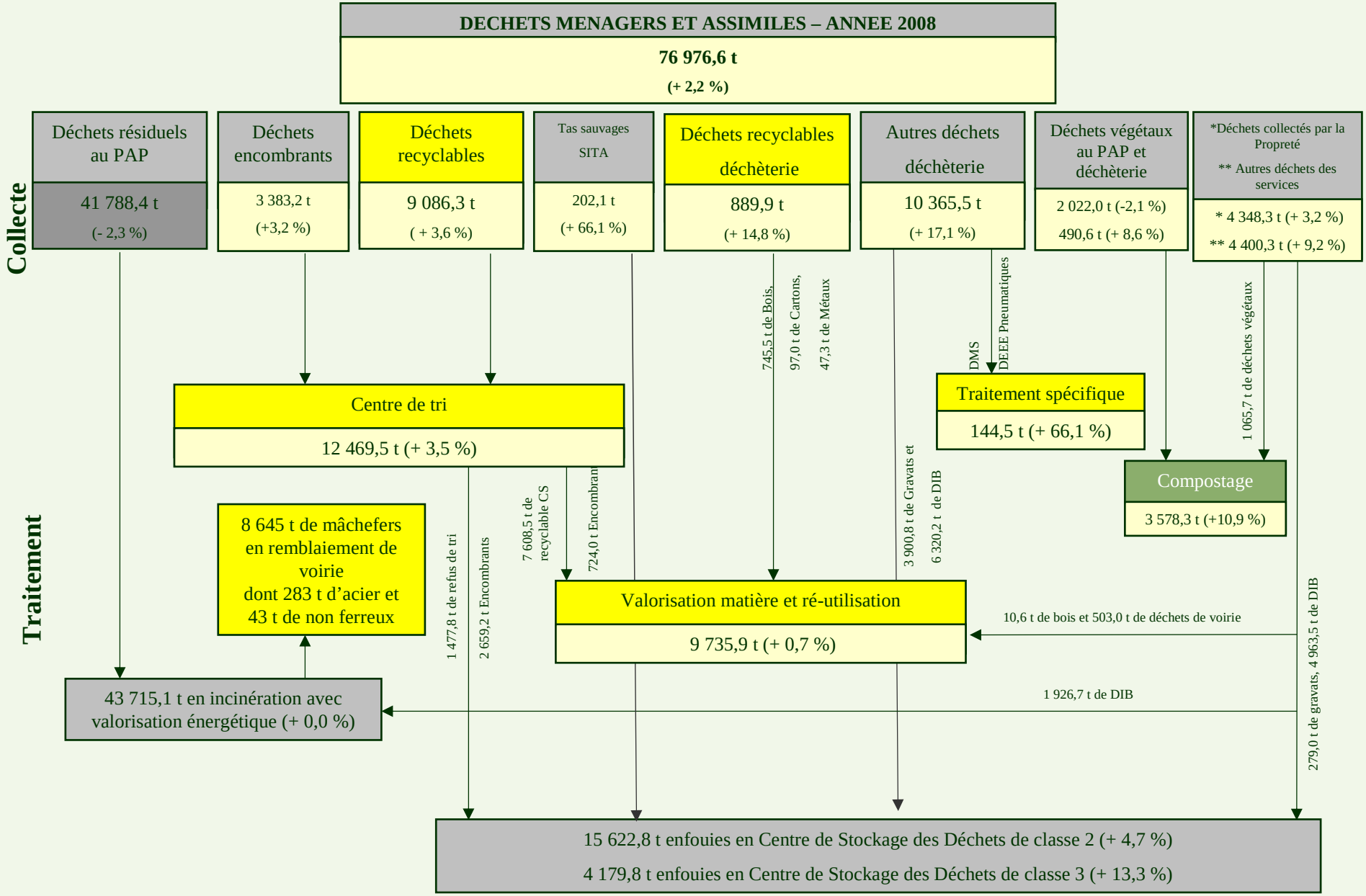

Synoptique collecte/traitement