# Synoptique détaillé des flux de déchets en 2007 (en tonnes + évolution depuis 2006 en %)

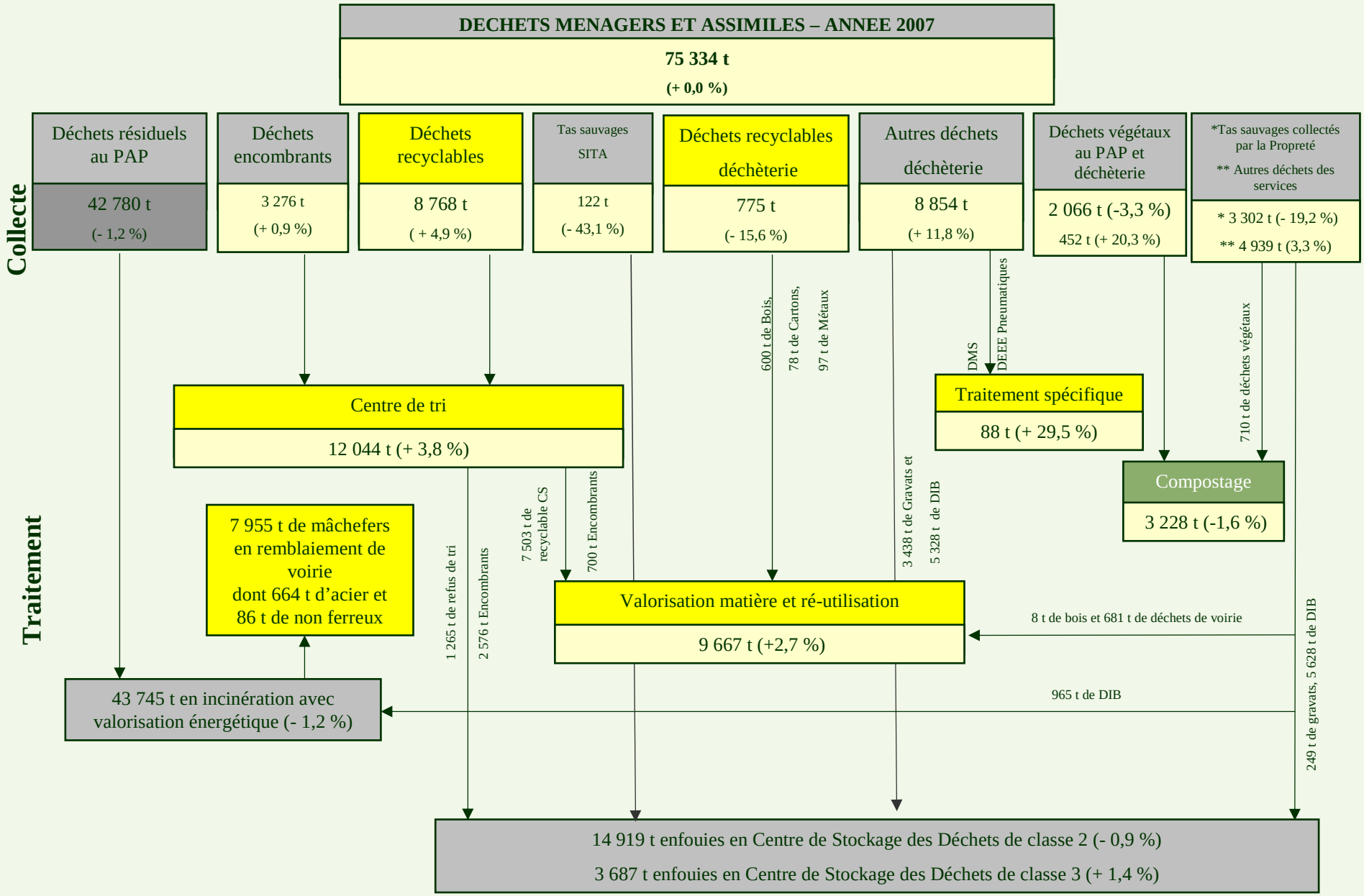


Synoptique collecte/traitement